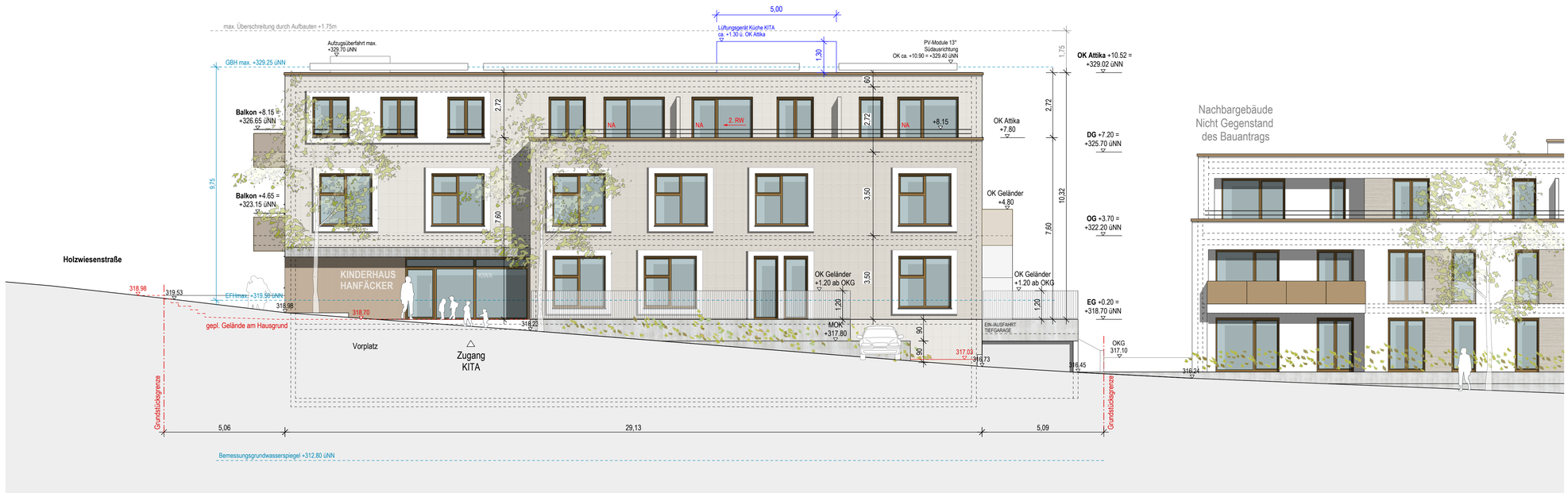

Ansicht Süd - Steinäckerstraße

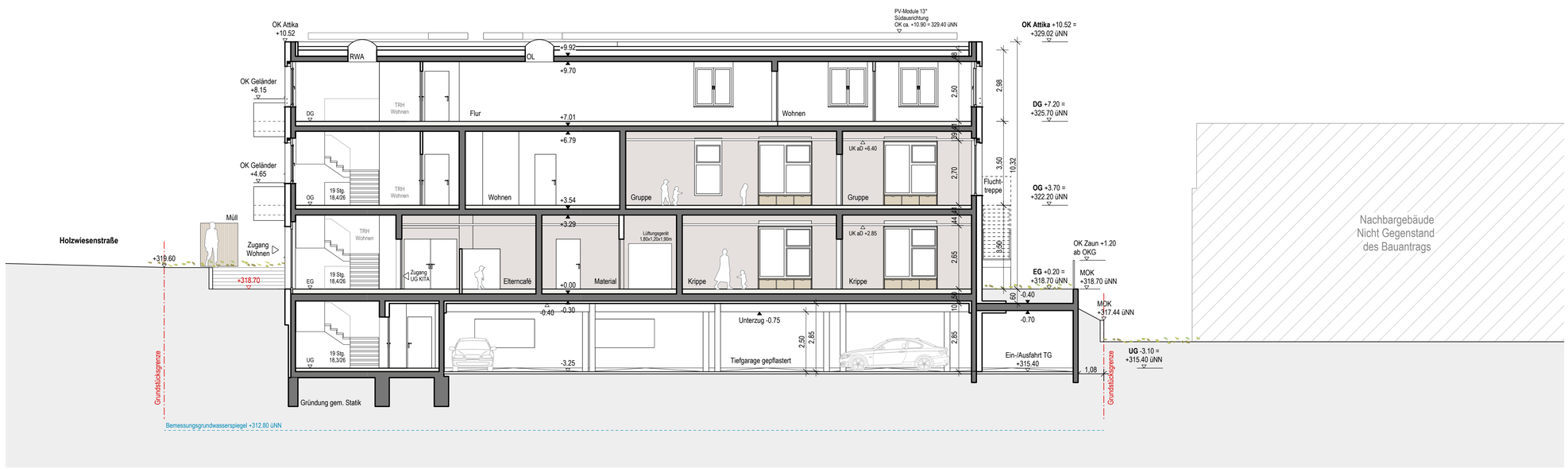

Schnitt A-A

Deckblatt vom 14.07.2020

Bauantrag 08.04.2020

Höhenbezüge / EFH

OK RFB = EFH = 318.50m üNN = ± 0.00
OK FFB = 318.70m üNN = + 0.20

NEUBAU KITA MIT 4 GRUPPEN
UND AUSSENANLAGE + 12 MIETWOHNUNGEN
MIT TIEFGARAGE

PROJEKT **Kita & Wohnen Berglen Hanfäcker**
Steinäckerstr. 3
73663 Berglen-Rettersburg

BAUHERR Kreisbaugesellschaft Waiblingen mbH
Mayenner Straße 55
71332 Waiblingen

ARCHITEKT

BAUHERR

PLANINHALT
Ansicht Süd + Schnitt A-A

MASSSTAB	DATUM
1:100	14.07.2020 08.04.2020

PLAN-NR.
18070_A_4200_KITA+MTW_AS

PROJEKTNUMMER	BEARBEITUNG
18070	LK

Architekten
Partnerschaft
Stuttgart
ARP
Rotebühlstr. 169/1
70197 Stuttgart
Tel. 0711/64869-200
Fax 0711/64869-299
www.arp-stuttgart.de