

ANSICHT VON SÜD-OST (ANSICHT GEORG-FRIEDRICH-HÄNDEL-STRASSE)

OK ATTIKA  
+4,50 = 308,20 ü.NN

OBERE EBENE  
EFH +0,15 = 303,85 ü.NN

UNTERE EBENE  
EFH -3,45 = 300,25 ü.NN

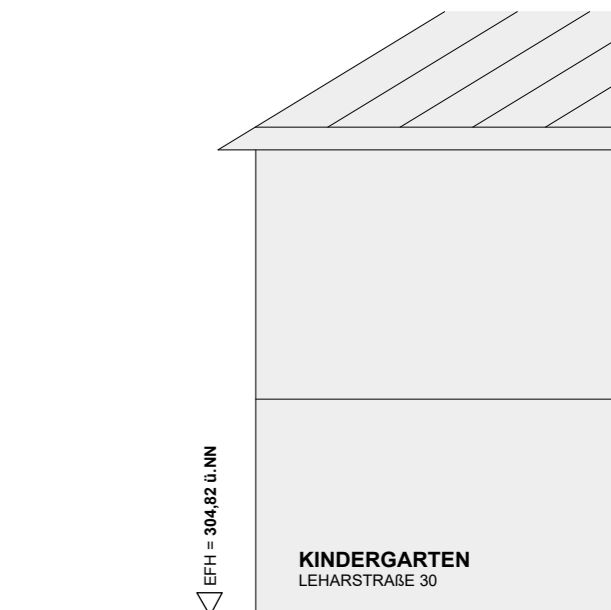

HORIZONT  
295,00 ü.NN

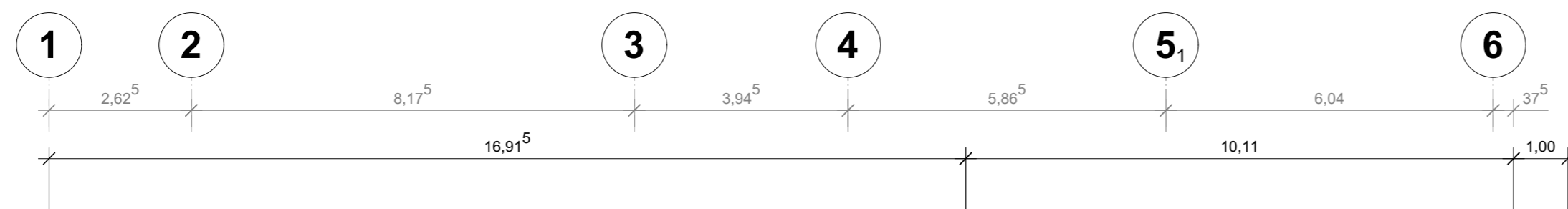

OK ATTIKA  
+4,50 = 308,20 ü.NN

UNTERE EBENE  
EFH +0,15 = 303,85 ü.NN

UNTERE EBENE  
EFH -3,45 = 300,25 ü.NN

HORIZONT  
295,00 ü.NN

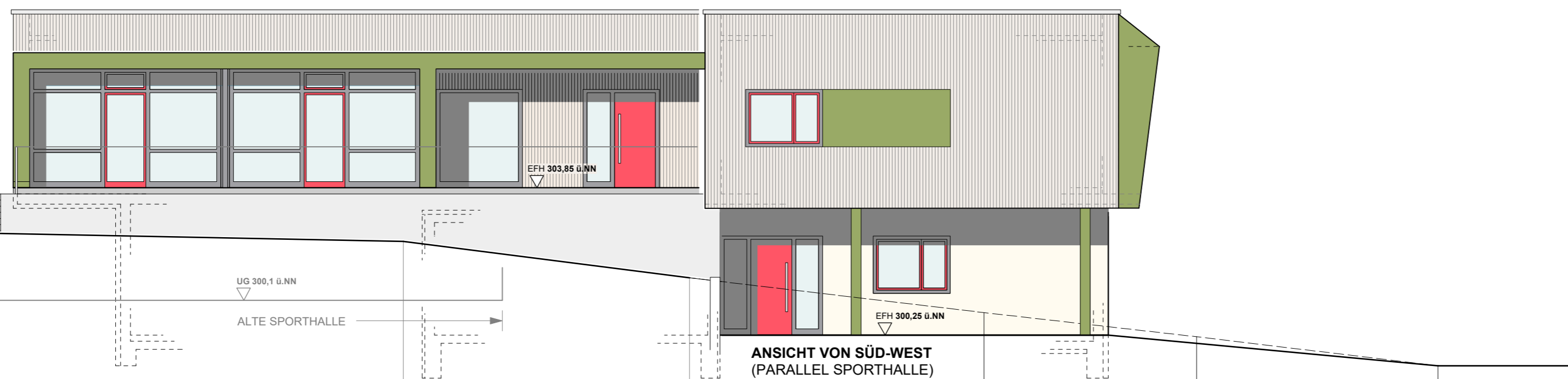

ANSICHT VON SÜD-WEST  
(PARALLEL SPORTHALLE)

ANERKANNT:  
DER BAUHERR DIE ARCHITEKTIN

VORABZUG vom 22.11.2022

BERGLEN, DEN 00.00.2022 BERGLEN, DEN 00.00.2022

URSEL ACKERMANN DIPL. ING.(FH) FREIE ARCHITEKTIN  
KARLSTR. 27 73663 BERGLEN - ODERNHARDT TEL. 07195-73528 FAX. 07195-75523

**BAUANTRAG**

PROJEKT: ERSTELLUNG EINER 3-GRUPPIGEN KINDERTAGESEINRICHTUNG  
LEHARSTRASSE 35, 73663 BERGLEN-OPPELSBOHM

PLAN: **ANSICHTEN  
VON SÜD-OST  
VON SÜD-WEST** MASSTAB: **1 : 100**  
DATUM: 00.00.2022

BAUHERR: GEMEINDE BERGLEN  
BÜRGERMEISTER HOLGER NIEDERBERGER  
BEETHOVENSTRASSE 14-20  
73663 BERGLEN-OPPELSBOHM  
TEL. 07195 / 97 57 65  
GEZ: ACKERMANN  
PLANNR.: **104**