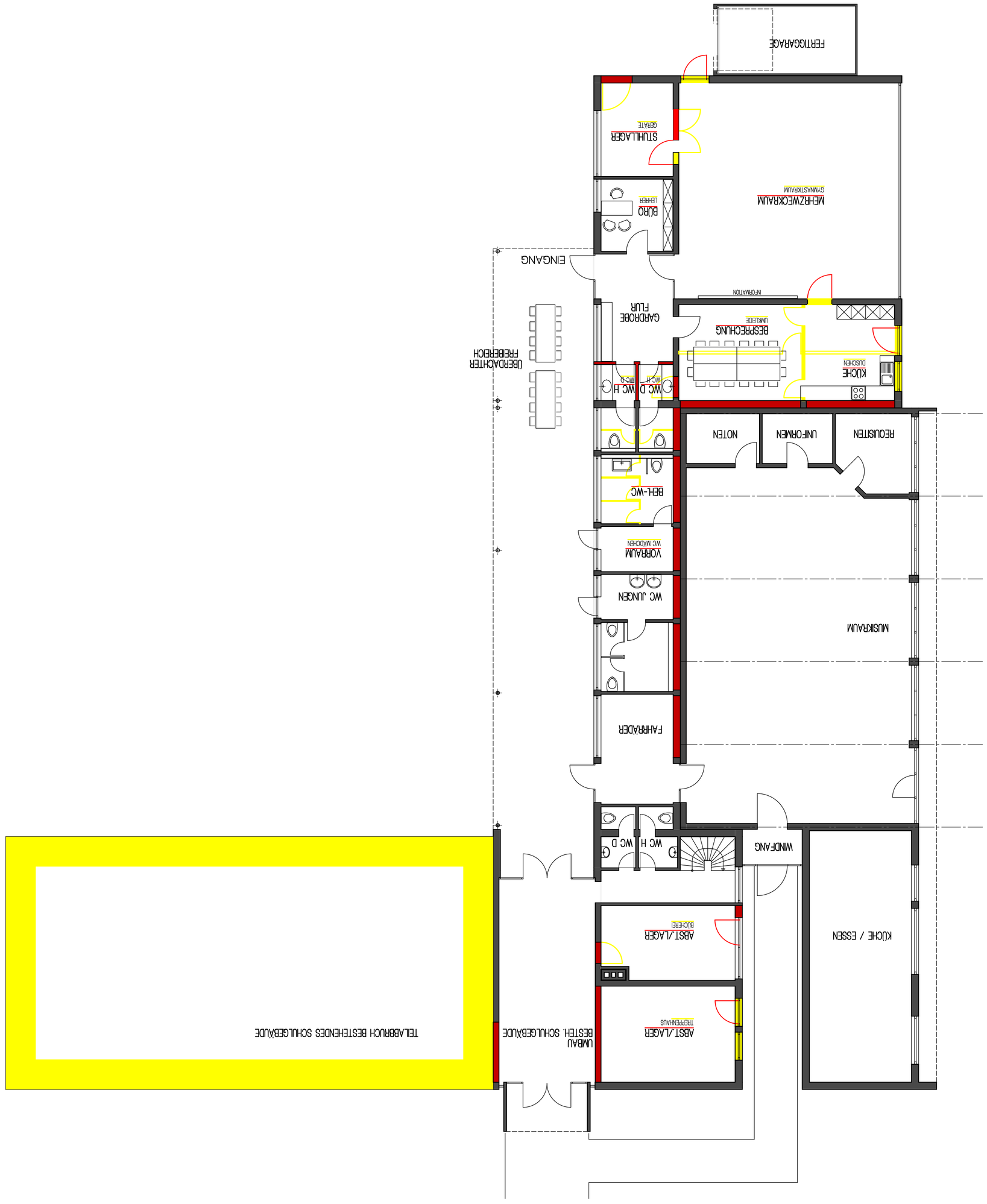

Nutzungsänderung eg gymnasiumhalle
zum Mehrzweckraum
Itberg St. 7 73653 Berglen - Vorderweißbuch

605 /15

m 1:100

Bauherr: Berglen

Planinhalt: Grundriss

Datum: 13.03.2017

Anerkannt: 13.03.2017

Anerkannt: 13.03.2017

Landtrauen Berglen

Architekt: J + J PLANCONCEPT GmbH

Fließer Jud Freier Architekt Dipl.-Ing. (FH)
Ibm 07361 - 4 82 990 fax 07361 - 4 82 99-66

August Bammle Str. 15 73660 Urbach
mail:jjud@planconcept-online.de

1

H/B = 594 / 780 (0.46m²)

Aufplan 2015