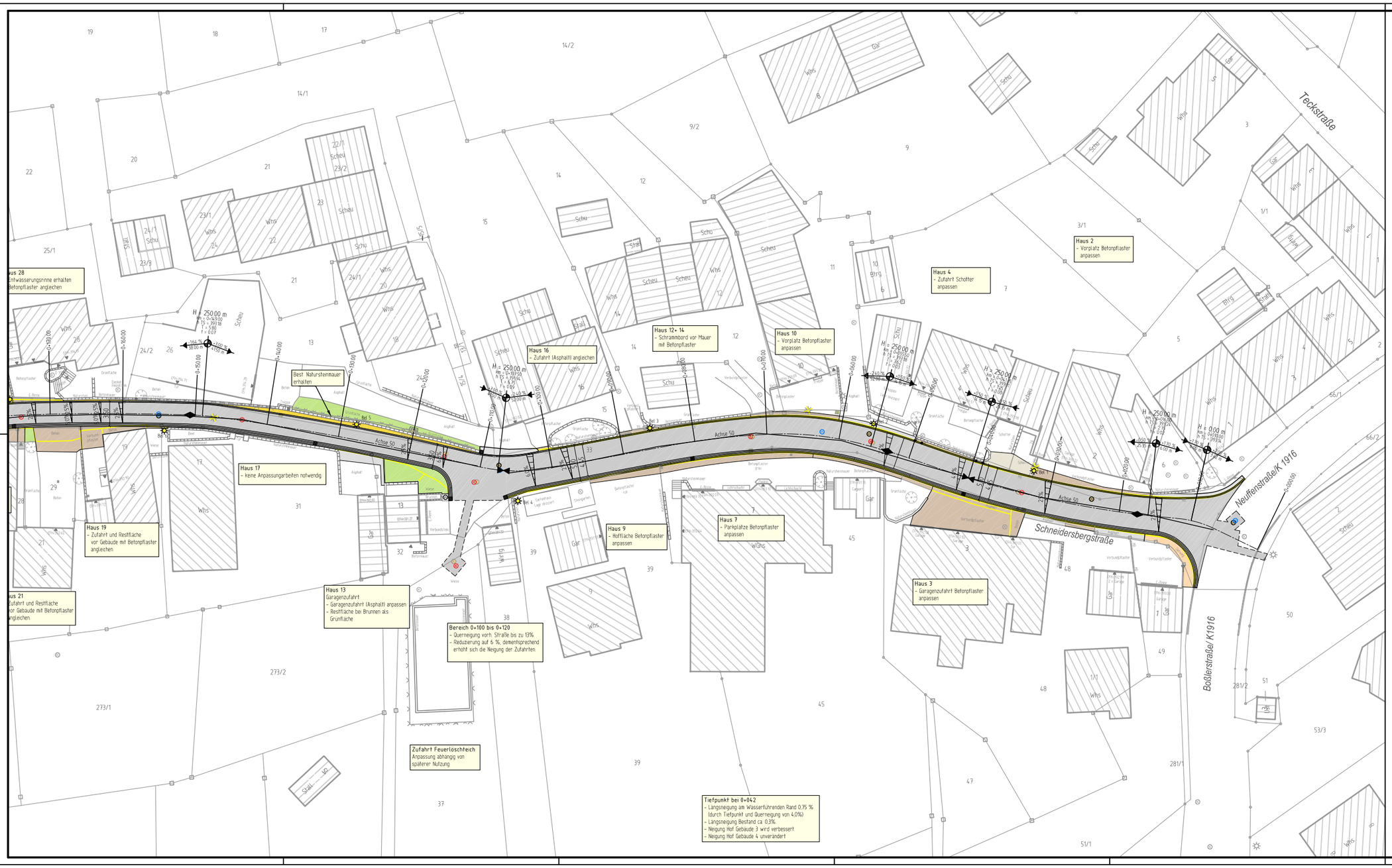

Legende

Bordsteinabsenkung auf +1 cm
Fahrbahn mit Achse
Vollausbau über Leitungsgräben
Radweg
Gehweg
Parkplatz
Straßenbeleuchtung
Pflastermine
Angleichfläche Asphalt
Angleichfläche Beton Fläche
Angleichfläche Beton Platten
Angleichfläche Pflaster Beton
Angleichfläche Pflaster Natur
Angleichfläche Schotter
Trezuhaltendes Sichtfeld

geplant | vorhanden | entfällt
Fahrbahnrand
Straßenablauf 50x50 / 50x30
Mäldenablaufschacht
Kanalschacht SW / MW
Kanalschacht RW
Hydrantenschacht
Mauer
Hecke
Einzelgehölz
Stein
Lichtmast
E - Rinne
Grenze Flurstückl
Grenze Bebauungsplan
Baugrenze
Zaun
Gradientenhochpunkt
Gradientenfiefpunkt
Querneigung
H=5000 m
Neigungsdreieckpunkt mit Angaben von Anschlussgefälle/Bremser, Längsneigung und Abstand zum nächsten Neigungs-Bruchpunkt

Anordnung Straßenbeleuchtung

Beleuchtung entlang Gehweg
Beleuchtung entlang Fahrbahn

2086-211/1

Höhen in m ü NN

Best. Mauer Flst. 13 bleibt erhalten	09.08.2018	1/Ce
ERGÄNZUNGEN	DATUM	NR.

BAUHERR:
Gemeinde Berglen
Beethovenstraße 14-20
73663 Berglen

ANERKANNT DER BAUHERR:

PROJEKT: Ausbau der Schneidersbergstraße im Ortsteil Birkenweißbuch

PLANUNGSSTAND: ENTWURF 2018

PLANBEZEICHNUNG: Lageplan Straßenbau Ost

PROJ. NR.: 2086	MASSSTAB: 1:200	PLANGRÖSSE: 116 x 59
PLAN NR.: 2086-211	GEZEICHNET: Lu / Ce	GEPRÜFT: Rebmann
PROGRAMM: ACAD	PFAD / DATEI: Projekte/2086/CAD/200	

Riker + Rebmann
BERATUNG PLANUNG BAULEITUNG
VERKEHRSANLAGEN
WASSERVERSORGUNG
ABWASSERBESEITIGUNG
ZERTIFIZIERTE KANALSANIERUNGSBERATUNG
PROJEKTMANAGEMENT
RIKER + REBMANN BERATENDE INGENIEURE, PartG mbB
D-71540 MURRHARDT NÄGELESTRASSE 2
TEL.: 07192/93599-0 FAX.: 07192/93599-19 E-MAIL: INGENIEURE@RIKER-REBMANN.DE

DATUM: 27.04.2018 | GEFERTIGT: Rebmann