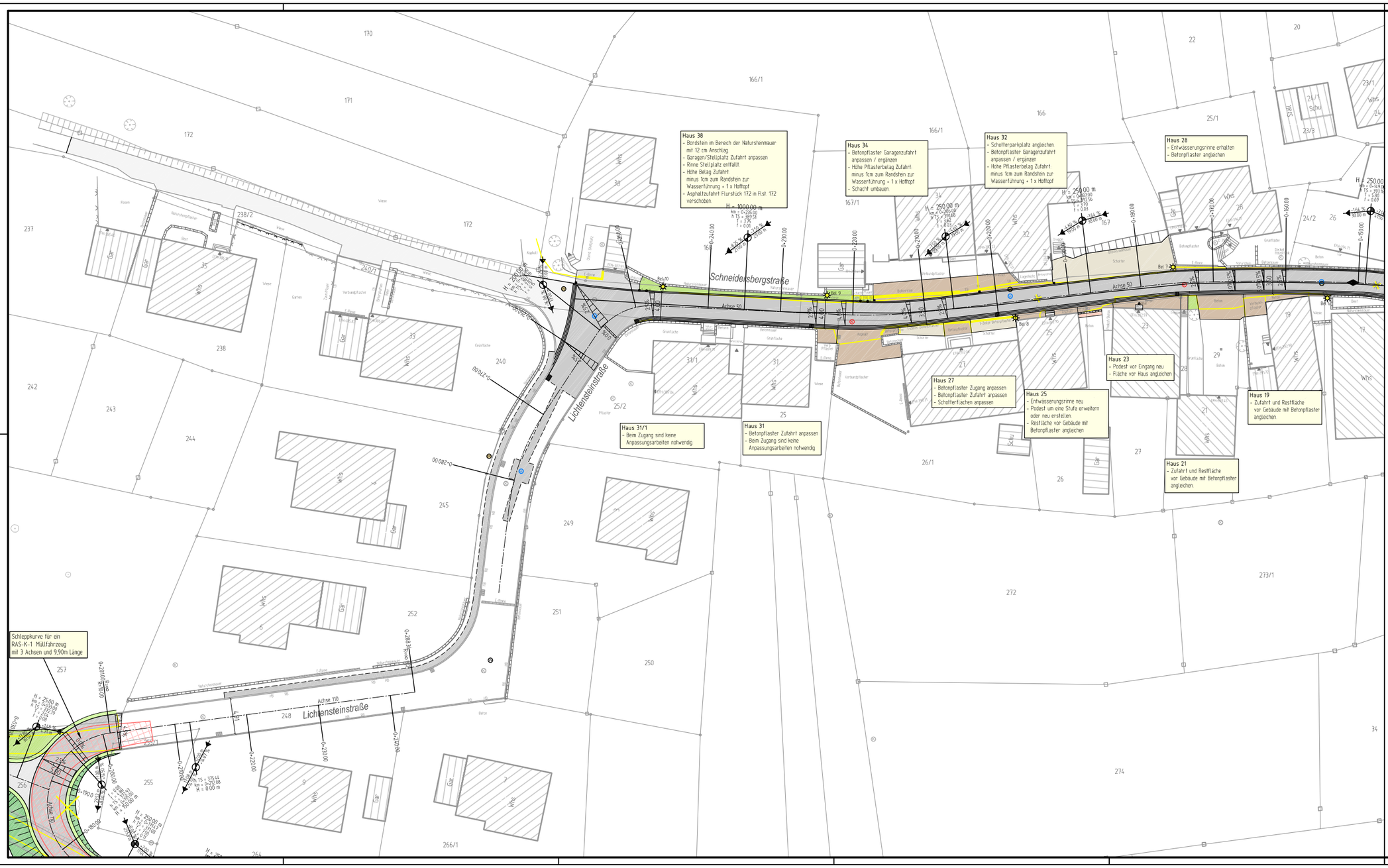


## Legende

| gepland | vorhanden | entfällt | |
|---|---|---|---|
| | | | Bordstein/Rabatenkeilung auf +1 cm |
| | | | Fahrbahn mit Achse |
| | | | Wallausbau über Entwässgraben |
| | | | Radweg |
| | | | Gehweg |
| | | | Parkplatz |
| | | | Straßenoberflächen |
| | | | Pflanzlemmee |
| | | | Angleichfläche Asphalt |
| | | | Angleichfläche Beton Fläche |
| | | | Angleichfläche Beton Pfaffen |
| | | | Angleichfläche Pflaster Beton |
| | | | Angleichfläche Pflaster Natur |
| | | | Angleichfläche Schotter |
| | | | Freizuhaltendes Sichtfeld |

| gepland | vorhanden | entfällt | |
|---|---|---|---|
| | | | Fahrbahnrand |
| | | | Straßenläuf.kl. 50x50 / 50x30 |
| | | | Mäldenwandlaufschacht |
| | | | Kanalschacht SW / MW |
| | | | Kanalschacht RW |
| | | | Hydrantenschacht |
| | | | Mauer |
| | | | Hecke |
| | | | Einzelgehölz |
| | | | Stein |
| | | | Lichtmast |
| | | | E - Rinne |
| | | | Grenze Pflasterfläche |
| | | | Grenze Bebauungsplan |
| | | | Baugrenze |
| | | | Zaun |
| | | | Gradienteinbruchpunkt |
| | | | Gradienteinbruchpunkt |
| | | | Querneigung |
| | | | Neigungsdreieck auf Angabe der Aufmaßgrundlinienmessungsrichtung und Abstand zum nächsten Neigungsbruchpunkt |

### Anordnung Straßenbeleuchtung

Beleuchtung entlang Gehweg

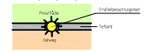


Beleuchtung entlang Fahrbahn

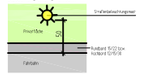


2086-210

Höhen in m ü NN

| ERGÄNZUNGEN | DATUM | NR. |
|---|---|---|
| | | |
| | | |
| | | |
| | | |

BAUHERR:
Gemeinde Berglen
Beethovenstraße 14-20
73663 Berglen

ANERKANNT
DER BAUHERR:

PROJEKT: Ausbau der Schneidersbergstraße
Im Ortsteil Birkenwellbuch

PLANUNGSSTAND: ENTWURF 2017

PLANBEZEICHNUNG: Lageplan Straßenbau
West

| | | |
|---|---|---|
| PROJ.NR.: 2086 | MASSSTAB: 1:200 | PLANGRÖSSE: 116 x 59 |
| PLAN NR.: 2086-210 | GEZEICHNET: Lu / Ce | GEPRÜFT: Rehmann |
| PROGRAMM: ACAD | PFAD / DATEI: Projekte/2086/CAD/200 | |


Riker + Rehmann

BERATUNG PLANUNG BAULEITUNG
VERKEHRSANLAGEN
WASSERVERSORGUNG
ABWASSERBESEITIGUNG
ZERTIFIZIERTE KANALSANIERUNGSBERATUNG
PROJEKTMANAGEMENT

RIKER + REBMANN BERATENDE INGENIEURE, PartG mbB
D-71540 MURRHARDT NÄGELESTRASSE 2
TEL.: 07192/93599-0 FAX.: 07192/93599-19 EMAIL: INGENIEURE@RIKER-REBMANN.DE


DATUM: 27.04.2018

GEFERTIGT: Rehmann